

"GRAN RUTA POR UGANDA EN PRIVADO"

| ENTEBBE | KAMPALA | ZIWA RHINO CONSERVANCY | MURCHISON FALLS | KIBALE | QUEEN
ELIZABETH NORTH QUEEN ELIZABETH SOUTH - ISHASHA | BOSQUE BWINDI | LAGO BUNYONYI | LAGO
MBURO

11 DÍAS | 10 NOCHES

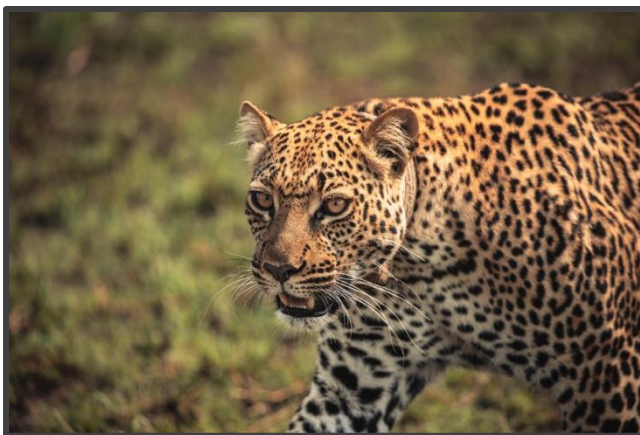

DÍA 1 – LLEGADA A ENTEBBE, UGANDA

A su llegada, y tras pasar los controles del aeropuerto, nuestro guía os estará esperando a la salida para acompañaros al hotel en Entebbe donde pasaremos la noche.

Alojamiento en Cyacads Guest House

Plan de comidas – Alojamiento y desayuno

Puedes ver cómo lo vivimos nosotros en: <https://www.callejeandoporelmundo.com/un-dia-en-entebbe-y-en-el-lago-victoria/>

DÍA 2 – SANTUARIO DE RINOCERONTES ZIWA Y PARQUE NACIONAL MURCHISON FALLS | SEGUIMIENTO DE RINOCERONTES Y GAME DRIVE NOCTURNO

Tras el desayuno, os reuniréis con nuestro representante en Uganda, que os contará como va a transcurrir el viaje y tras esta breve charla empezareis el safari por la Perla de África. Primero nos dirigimos al Santuario de rinocerontes Ziwa para la actividad de seguimiento de rinocerontes durante -/ + 2 horas y luego almorzaremos en el camino, para llegar por la tarde al Parque Nacional Murchison Falls, cruzamos el Nilo mientras nos dirigimos al lodge realizaremos un safari de entrada.

Alojamiento en Pakuba Safari Lodge

Plan de comidas – Desayuno, almuerzo y cena

Así lo vivimos nosotros: <https://www.callejeandoporelmundo.com/ziwa-rhino-sanctuary-en-uganda/>

DÍA 3 – PARQUE NACIONAL MURCHISON FALLS | JOYA DEL NILO

Tras el desayuno, viviremos nuestro primer safari intenso durante aproximadamente -/ + 4 horas y luego regresaremos al lodge para almorzar. Tras esto nos iremos a Paraa y cogemos el crucero en bote por la tarde hasta el fondo de las cataratas. Y luego, por la noche, iremos a la cima de las cataratas antes de regresar al hotel para la cena.

Alojamiento en Pakuba Safari Lodge

Plan de comidas – Desayuno, almuerzo y cena

Así lo vivimos nosotros: <https://www.callejeandoporelmundo.com/parque-nacional-murchison-falls/>

DÍA 4 – PARQUE NACIONAL DEL BOSQUE DE KIBALE | TRANSFERENCIA A PRIMATES CAPITAL

Por la mañana después de su desayuno, nos trasladaremos al Parque Nacional del Bosque de Kibale llegando a Fort Portal para almorzar en un restaurante seleccionado, y luego nos trasladaremos a su albergue en el Bosque Nacional de Kibale mientras nos preparamos para la experiencia de seguimiento al día siguiente.

Alojamiento en Isunga Lodge

Plan de comidas – Desayuno, almuerzo y cena

Así lo vivimos nosotros, aunque nuestro día fue un poco distinto porque metimos un día más en el itinerario: <https://www.callejeandoporelmundo.com/zona-pantanosadebigodi-uganda/>

DÍA 5 – BOSQUE DE KIBALE Y | QUEEN ELIZABETH SEGUIMIENTO DE CHIMPANCÉS Y GAME DRIVE NOCTURNO

Tras el desayuno, nos trasladaremos a Kanyanchu para la sesión informativa después la cual entraremos en el bosque y comenzaremos la experiencia de seguimiento donde buscará a los chimpancés durante aproximadamente -/ + 4 horas y pasará 1 hora con los chimpancés. Después del almuerzo nos dirigiremos al parque nacional Queen Elizabeth con un corto safari por la noche.

Noche en Buffalo Safari Lodge

Plan de comidas – Desayuno, almuerzo y cena

Así lo vivimos nosotros: <https://www.callejeandoporelmundo.com/los-chimpances-de-kibale-np-uganda/>

DÍA 6 – PARQUE NACIONAL QUEEN ELIZABETH | MEDLEY OF WONDERS Y CRATER LAKE EXPLOSION TOUR

Tras el desayuno nos iremos a Kasenyi (Sector Norte del Queen Elisabeth NP para un safari matutino. Después de que nos dirigimos a la península de Mweya para almorzar. Por la tarde, realizaremos un crucero en bote a lo largo del Canal de Kazinga antes de regresar al lodge para cenar mientras nos preparamos para el traslado al día siguiente.

Noche en Buffalo Safari Lodge

Plan de comidas – Desayuno, almuerzo y cena

Así lo vivimos nosotros: <https://www.callejeandoporelmundo.com/navegando-por-el-canal-de-kazinga-uganda/>

DÍA 7 – SECTOR ISHASHA (REINA ISABEL DEL SUR) | LEONES TREPADORES DE ÁRBOLES

Desayunamos y luego muy temprano nos dirigimos al sector sur del parque llegando a media mañana para realizar nuestro primer safari. Después regresaremos al albergue para almorzar e inmediatamente regresaremos a Ishasha para probar otra oportunidad de ver los leones trepadores.

Alojamiento en Ishasha Jungle Lodge

Plan de comidas – Desayuno, almuerzo y cena

Así lo vivimos nosotros: <https://www.callejeandoporelmundo.com/ishasha-y-los-leones-trepadores-uganda/>

DÍA 8 – PARQUE NACIONAL DEL BOSQUE DE BWINDI | EN EL BOSQUE BRUMOSO

Tras el desayuno nos trasladaremos a bosque de Bwindi, al sector de Rushaga en el sur del parque llegando por la tarde visita a la comunidad Batwa.

Alojamiento en Ichumbi Gorilla Lodge

Plan de comidas – Desayuno Almuerzo y Cena

Así lo vivimos nosotros, un poco distinto pero igual de emocionante: <https://www.callejeandoporelmundo.com/kihihi-camino-a-bwindi-np/>

DÍA 9 - SEGUIMIENTO DE GORILAS

Después del desayuno de la mañana, se pondrá en marcha hacia la sede del parque con su almuerzo bien empacado. Conocerás al guardabosques que te informará sobre lo que se debe y no se debe hacer mientras haces el trekking de los Gorilas Una vez que haya llegado a los gorilas, se vivirá uno de los mejores momentos del viaje. Tras esta intensa actividad y tras el almuerzo seguiremos ruta hacia el lago Bunyonyi.

Noche en Arcadia Cottages Lake Bunyonyi

Plan de comidas – Desayuno Almuerzo y Cena

Así lo vivimos nosotros: <https://www.callejeandoporelmundo.com/los-gorilas-del-bosque-impenetrable-bwindi/>

DÍA 10 – PARQUE NACIONAL DEL LAGO MBURO | SUSURROS DE LO SALVAJE

Tras el desayuno, y el paseo en canoa por el lago mientras nos dirigimos al lago Mburo, podremos realizar una actividad opcional que es Quad Bike Experience en el pueblo. Después nos subiremos al jeep safari para el viaje hacia el parque nacional Lake Mburo. Haremos una parada en Mbarara para la **prueba COVID-19**. Llegaremos por la tarde para hacer un safari antes de ir a nuestro alojamiento de este día.

Alojamiento en Mpogo Safari Lodge

Plan de comidas – Desayuno Almuerzo y Cena

Así lo vivimos nosotros: <https://www.callejeandoporelmundo.com/el-lago-bunyonyi-y-el-lago-mburo-uganda/>

DÍA 11 – SALIDA,

Dependiendo de la hora del vuelo, el guía nos llevará a Entebbe para tomar el vuelo de regreso a casa con los resultados de sus pruebas.

Así lo vivimos nosotros, aunque nosotros nos quedamos una noche más en Entebbe:

<https://www.callejeandoporelmundo.com/regreso-a-entebbe-el-fin-de-la-historia/>

***** FIN DE TU SAFARI*****

<p>TARIFAS E INCLUSIONES</p> <p>Basado en 2 Personas Por persona que comparte una habitación doble / doble = 3,600 euros</p> <p>Basado en 4 Personas Por persona que comparte una habitación doble / doble = 3125 euros</p> <p>Basado en 6 Personas Por persona que comparte una habitación doble / doble = 2935 euros</p>	
<p><u>El paquete incluye:</u></p> <ol style="list-style-type: none"> Traslados al aeropuerto de llegada y salida Alojamiento como se muestra en el itinerario Comidas como se muestra en el itinerario Servicios de un guía de conductor guía de habla inglesa Agua en el vehículo para todos safaris. Permisos de gorila y permisos de conservación Transporte terrestre Tarifas del parque Todos los impuestos gubernamentales pertinentes 	<p><u>El paquete excluye:</u></p> <ol style="list-style-type: none"> Vuelos internacionales e impuestos de salida del aeropuerto aplicables Todas las tasas de pasaporte y visado (Visa: US\$ 50 por persona) Bebidas y comidas no especificadas Lavandería en Entebbe/Kampala Propinas para el personal de guía / conductor / hotel Cualquier extra y actividades adicionales no mencionadas en el itinerario Seguro médico/de viaje Cargos incurridos como resultado de retrasos fuera de nuestro control. Todos los aumentos estatutarios están fuera de nuestro control.

PERMISOS DE GORILA:

- Tenga en cuenta que no podemos mantener Los permisos de gorila provisionalmente y la confirmación del alojamiento no significa automáticamente la confirmación de los permisos de gorila (siempre solicitaremos el visto bueno para comprar los permisos en su nombre, antes de confirmar las reservas). Solo podemos reservar Gorilla Permissions al recibir el pago completo de los mismos. Una vez que hayamos obtenido los permisos, le notificaremos por correo electrónico. Una vez reservados, los permisos Gorilla no son reembolsables ni transferibles. Los permisos de gorila se venden por primera vez en el servicio actualmente a US \$ 700 cada permiso. Por favor, reserve con anticipación para evitar decepciones.

TÉRMINOS Y CONDICIONES

Términos de pago: pago del 100% en permisos de gorilas y permisos de seguimiento de chimpancés. El resto se paga 20 días antes de su safari.

Franquicia de equipaje

Esto está limitado a 15Kgs por persona para vuelos nacionales, incluido el equipaje de mano.

Las bolsas de lados blandos se recomiendan para Safari en África Oriental debido al espacio limitado en los vehículos de safari. El equipaje y los efectos personales corren el riesgo de los propietarios durante todo el recorrido y el seguro de equipaje es muy recomendable.